

progetto  
INTERCULTURA  
"IL MONDO A SCUOLA"



progetto GIARDINAGGIO  
"VERDE COME..."

progetto  
"ACCOGLIENZA"



progetto  
"CON LE MANI"  
(condotto  
dai genitori)



progetto  
"CONTINUITA' "



progetto "IPDA"  
(per favorire  
Il futuro passaggio  
alla scuola primaria)

progetto  
"GIOCO CON IL  
CORPO E LA MUSICA -  
MUSIC PLAY"  
(con esperto esterno)



secondo progetto  
con esperto esterno  
(definito annualmente)



## SERVIZI

La scuola funziona da settembre fino alla fine di giugno. La frequenza è gratuita, si paga solo il pranzo (€ 5,00 o 5,50 a pasto in base al reddito - € 5,50 per i non residenti) e la merenda per chi è iscritto al tempo prolungato (€ 20,00 al mese).



ENTRATA PRE-SCUOLA: 7,30 - 8,00  
ENTRATA NORMALE: 8,00 - 8,30 (facoltativo 9,00-9,05)  
USCITA orario RIDOTTO: 13,00 - 13,15  
USCITA orario ORDINARIO: 15,45 - 16,00  
DOPOSCUOLA: 16,00 - 16,30 o 16,00 - 17,00  
(uscita doposcuola: dalle 16,30 alle 17,00)

Nei primi giorni di apertura, la scuola chiude per tutti alle ore 14,00 per favorire i nuovi inserimenti (l'uscita anticipata prevista per i nuovi iscritti nel periodo di inserimento, è dalle 11,00 alle 11,15).



Ricordiamo che:

- il nostro è un **ISTITUTO a "INDIRIZZO MUSICALE"**
- la nostra scuola segue i Programmi Ministeriali (Indicazioni Nazionali)
- si attua, a discrezione della famiglia, un percorso di educazione cattolica

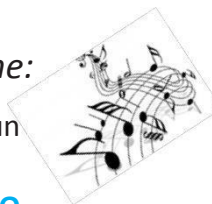

Istituto Comprensivo Varese 4 – A. Frank  
SCUOLA DELL'INFANZIA STATALE

► **GIANNI RODARI**



Via Tagliamento, 23 – 21100 VARESE  
telefono e fax 0332/261476 e mail:  
scuolamaternarodari@libero.it

...*"a scuola per imparare,  
crescere e stare insieme"*...



**OPEN DAY** aperto a tutti i genitori:  
27 novembre 2018 e 11 gennaio 2019  
dalle ore 17.00 alle ore 18.30

Direzione: via Carnia, 155 – Varese Tel.  
0332-261238 Fax 0332-341647  
[www.icvarese4afrank.gov.it](http://www.icvarese4afrank.gov.it)  
e-mail: [VAIC87100B@istruzione.it](mailto:VAIC87100B@istruzione.it)

**Orario di apertura segreteria**  
da lunedì a venerdì: 8,00-9,00 e 12,00-14,00  
lunedì e mercoledì apertura anche  
pomeridiana: 15,00-17,00

**Il Dirigente Scolastico**  
Dott.ssa Chiara Ruggeri

## PIANO DELL'OFFERTA FORMATIVA



NEL NOSTRO LAVORO QUOTIDIANO  
CI ISPIRIAMO A QUESTI PRINCIPI...

- L'educazione alla salute e lo star bene a scuola.
- L'accoglienza, il rispetto, la valorizzazione di ciascun Individuo.
- La "personalizzazione" dei percorsi educativi, di formazione e istruzione.
- La costante cooperazione tra scuola e famiglia.
- La continuità tra i vari ordini di scuola.
- L'interazione con il territorio.



### REGOLE PER IL BUON FUNZIONAMENTO DELLA SCUOLA

- > ACCOMPAGNARE SEMPRE i bambini sin dentro la scuola CONSEGNAANDOLI alle insegnanti.
- > RISPETTARE L'ORARIO di entrata e di uscita.
- > NON FAR CONSUMARE ai bambini dolci, patatine ecc. durante l'entrata a scuola.
- > La scuola non risponde di giochi portati da casa.
- > Osservare le principali REGOLE IGIENICHE. VESTIRE i bambini in modo PRATICO.
- > Per esigenze di MENU' DIVERSO da quello esposto è necessario un certificato medico. Per variazioni legate a motivi religiosi si presenta modulo di richiesta.

La scuola è statale ed accoglie bambini e  
bambine di età compresa fra i 3 e i 6 anni.



In essa operano due insegnanti  
per ogni sezione, una insegnante  
di religione, una insegnante di  
sostegno, tre collaboratrici  
scolastiche statali, una cuoca  
e una aiuto-cuoca .

E' composta da 4 sezioni eterogenee.



### SPAZI DIDATTICI

- ✓ 4 aule: per attività guidate, gioco a tavolino o per "angoli" strutturati e una zona adibita al pranzo.
- ✓ 1 aula informatica.
- ✓ Cucina interna. Infermeria.
- ✓ 2 saloni (di cui uno con angolo Lim: lavagna interattiva) per attività/giochi di movimento, dotati di servizi igienici adiacenti.

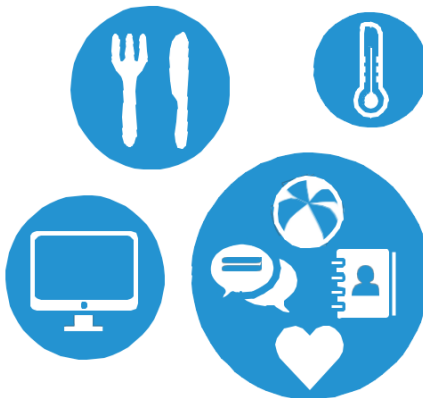

## PROGETTI

Nella scuola dell'infanzia si svolgono attività di sezione e di intersezione, che fanno riferimento a una comune **PROGRAMMAZIONE EDUCATIVO-DIDATTICA** annuale.

Attraverso il **Progetto didattico principale, con tema comune alle 4 sezioni scelto annualmente**, si sviluppano gli obiettivi della programmazione e i percorsi personalizzati, con un approccio di lavoro per competenze.

Allo Progetto principale sono collegati numerosi altri progetti, alcuni condotti dalle insegnanti della scuola, altri da esperti esterni.



progetto  
"LINGUE STRANIERE"  
inglese e spagnolo



progetto "GIORNATE  
IN BIBLIOTECA E  
LIBRERIA"